NAKŁADKI Z TWORZYWA SZTUCZNEGO NA PODŁOGI RUSZTOWE DLA BYDŁA

o szerokości szczeliny 4,2 cm

www.thye-lokenberg.pl

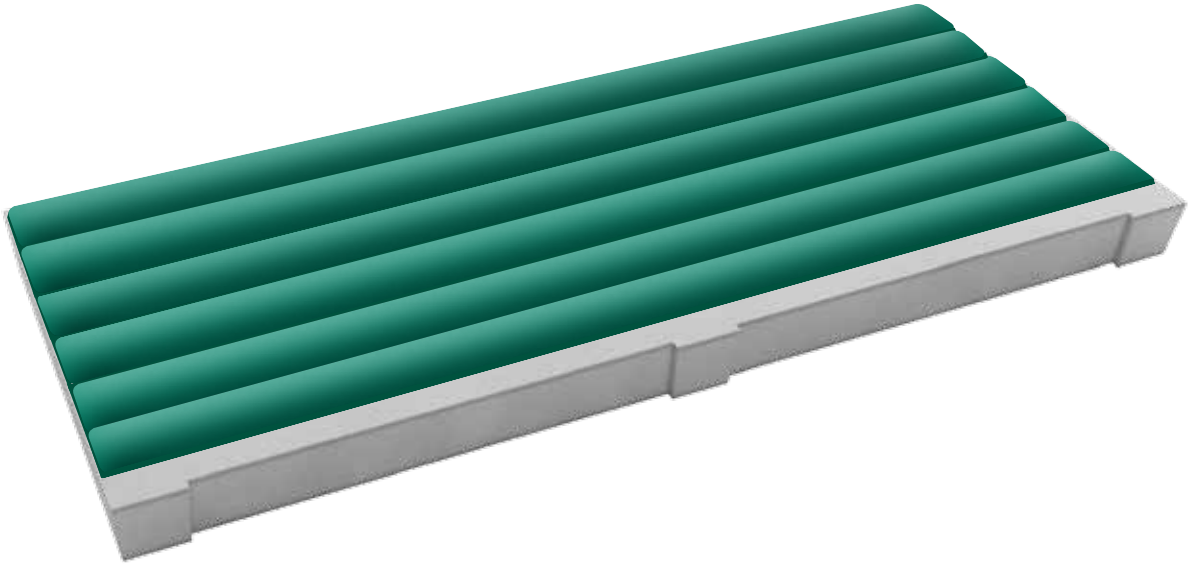

- Idealne do zastosowania w oborach boksowych
- Dla redukcji amoniaku oraz najwyższy poziom higieny dzięki powierzchni z tworzywa sztucznego, po której odchody spływają jeszcze szybciej
- Lepsze poruszanie się i samopoczucie dzięki miękkiej powierzchni
- Łatwa obsługa i szybki montaż nie wymagają materiałów do mocowania

thye-lokenberg

o szerokości szczeliny 4,2 cm

NAKŁADKI Z TWORZYWA SZTUCZNEGO NA PODŁOGI RUSZTOWE DLA BYDŁA

Zielone nakładki zapewniają komfort w oborze podobny do komfortu na łące. Dzięki szerokość szczelin 4,2 cm nakładki można doskonale stosować na podłoże. Dzięki powierzchni z tworzywa sztucznego możliwa jest redukcja emisji amoniaku, co gwarantuje wysoki poziom higieny.

Zastosowanie nakładek jest łatwe - prosty system łączenia pozwala na szybkie nałożenie ich na podłogi. Miękkie nakładki zapewniają higienę powierzchni i ułatwiają poruszanie się. Przy stosowaniu nakładek wielkość szczeliny zmniejsza się do 3,69 cm.

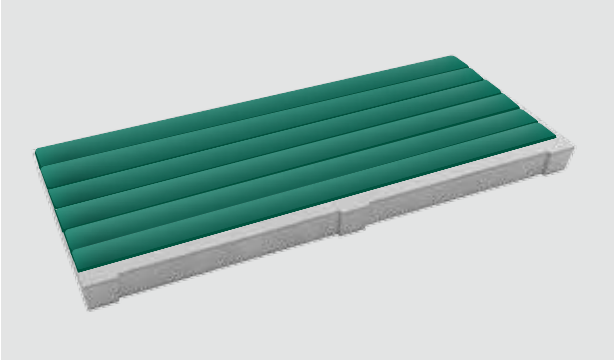

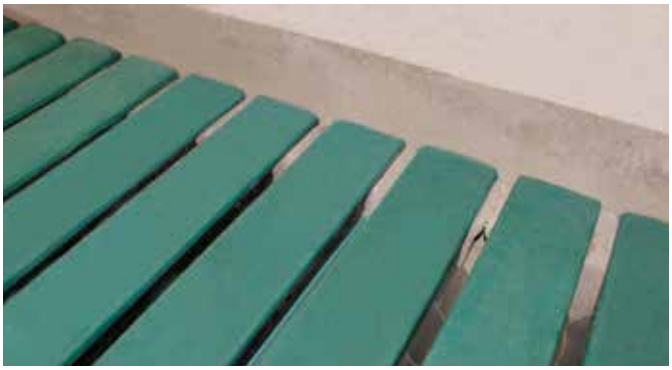

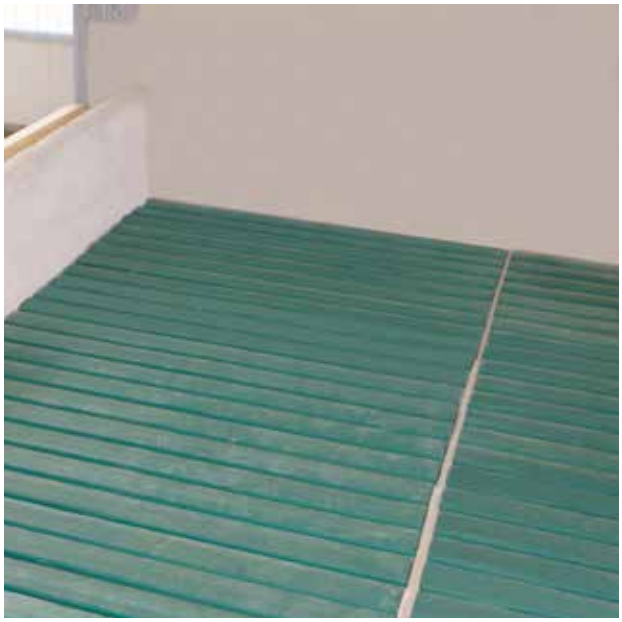

Wyprodukowano zgodnie z normą PN-EN 12737

Thye-Lokenberg Polska Sp. z o.o.
ul. Osiedlowa 27
PL 68-114 Tomaszowo

Tel.: +48 68 3606-199
Fax: +48 68 3606-398
E-Mail: thye@thye-lokenberg.pl

Thye-Lokenberg Deutschland GmbH
Erlenweg 4
49434 Neuenkirchen-Vörden

Fon: +49 5493 99219-0
Fax: +49 5493 1822
E-Mail: info@thye-lokenberg.de